INTENTIONS DE MESSES :

Elles sont à déposer sur l'autel, sur papier ou soit l'enveloppe, le jour même de la demande, ceci afin qu'il n'y ait aucun oubli.
Merci de préciser si vos intentions concernent des défunts et/ou des vivants.
La participation financière proposée par le diocèse est de 18 €, il ne s'agit bien sûr que d'une proposition. Si vous souhaitez faire un chèque, l'ordre est au nom de la paroisse de Descartes ou du Pays de Preuilly.

Horaires des messes du 4ème dimanche de l'Avent

Samedi 23 décembre : 18h30 Preuilly-sur-Claise
Dimanche 24 décembre : 10h30 Le Grand-Pressigny

Horaires des messes de Noël

Dimanche 24 décembre — 18h Buxeuil
21h Preuilly-sur-Claise

Lundi 25 décembre — 9h30 Abilly
11h Saint-Flovier

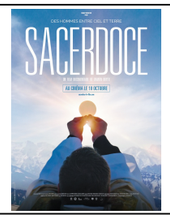

Le Film « **Sacerdoce** » est programmé au cinéma le mercredi 6 décembre à 20h30 à la Roche-Posay

Samedi 23 décembre à 17h à l'abbatiale de Preuilly-sur-Claise, crèche vivante animée par les paroissiens de l'ensemble pastoral. Pour les personnes à mobilité réduite, il s'agit d'une déambulation dans et autour de l'abbatiale.
Répétition **dimanche 17 décembre** à 15h à Preuilly-sur-Claise

Célébrations pénitentielles dans notre doyenné
Mercredi 20 décembre : 18h30 à Ligueil
Jeudi 21 décembre : 18h30 au Grand-Pressigny
Vendredi 22 décembre : 18h30 à Beaulieu-lès-Loches

Lundi 1er Janvier : pas de messe

Pour recevoir Le bulletin mensuel par courriel, vous êtes invités à envoyer votre demande à l'adresse suivante :
paroisse-descartes.preuilly@catholique37.fr
Merci

PAROISSES DE DESCARTES ET DU PAYS DE PREUILLY-FIP N° 56 // DECEMBRE 2023

Le Verbe se fait chair

Avec ce temps de l'Avent qui commence, nous rentrons dans une nouvelle année liturgique, l'année B. Le calendrier liturgique est basé sur 3 années afin d'avoir la lecture presque complète de la Bible dans les célébrations eucharistiques de semaine et dominicales. La Parole de Dieu est là pour nous guider chaque jour.
Cette Parole De Dieu, le Verbe de Dieu, c'est la personne même du Fils de Dieu. En effet : « À bien des reprises et de bien des manières, Dieu, dans le passé, a parlé à nos pères par les prophètes ; mais à la fin, en ces jours où nous sommes, il nous a parlé par son Fils » (He 1,1-2). En cette période qui nous est donnée, peut-être prendrons-nous le temps de nous laisser déranger par sa Parole. Lui, le Verbe de Dieu, nous montre le chemin : il se dérange de sa condition divine pour venir épouser notre condition humaine. Pas besoin de faste, simplement une étable, une famille et une mangeoire pour se laisser manger… Le Verbe se fait chair.
Cette simplicité de vie que Dieu choisit, contraste avec l'aspect extraordinaire de cette décision : l'Indéfinissable choisit de se laisser définir, Dieu sur lequel on ne pouvait poser les yeux, se laisse regarder, Le Tout-Puissant devient vulnérable, blotti dans nos bras. Avons-nous conscience du cadeau qu'il nous fait de lui-même ? A l'image d'une mère appelant son bébé « mon trésor », le trésor des trésors vient chez nous, en nous !

Bonne route vers Noël

Horaires des Messes

Le samedi
18h30 à Descartes (Balesmes)

Le dimanche
9h30 au Grand-Pressigny
11h00 à Preuilly-sur-Claise

Centre paroissial

4, Rue Léveillé
37160 DESCARTES
Tél. : 02 47 59 70 91
paroisse-descartes.preuilly@catholique37.fr

Permanence les mercredis de 14h à 17h
Secrétariat les mardis et mercredis de 9h à 12h

Père Benoît LAURENS
Curé
ben.laurens@gmail.com

AGENDA DES PAROISSES de DESCARTES et PAYS DE PREUILLY

Décembre 2023	DESCARTES	PAYS DE PREUILLY-SUR-CLAISE
Vendredi 1er décembre		15h Messe EHPAD Preuilly-sur-Claise
Samedi 2 décembre	**18h30 Messe Descartes (église de Balesmes)**	
Dimanche 3 décembre	**9h30 Messe Le-Grand-Pressigny**	**11h Messe Preuilly-sur-Claise**
Lundi 4 décembre		
Mardi 5 décembre	11h30 Messe Saint-Remy-sur-Creuse	
Mercredi 6 décembre	11h30 Charnizay 20h Veillée mariale de prière et de louange Chapelle du Groupe Scolaire Saint Denis, Rue Henri Dunant, Loches	
Jeudi 7 décembre	Réunion des prêtres du doyenné	
Vendredi 8 décembre	15h Messe EHPAD Abilly 16h Equipes funérailles Le-Grand-Pressigny	
Samedi 9 décembre	**18h30 Messe Descartes (église de Balesmes)**	
Dimanche 10 décembre	**9h30 Messe Le-Grand-Pressigny**	**11h Messe Preuilly-sur-Claise**
Lundi 11 décembre		
Mardi 12 décembre		
Mercredi 13 décembre	11h30 Messe Saint Flovier 19h EAP(s) Le-Grand-Pressigny	
Jeudi 14 décembre		11h30 Messe La-Celle-Guenand
Vendredi 15 décembre		
Samedi 16 décembre	**18h30 Messe Descartes (église de Balesmes)**	
Dimanche 17 décembre	**9h30 Messe Le-Grand-Pressigny**	**11h Messe Preuilly-sur-Claise** 15h Répétition Crèche vivante Preuilly-sur-Claise
Lundi 18 décembre	11h30 Messe Abilly	
Mardi 19 décembre		15h Messe EHPAD La-Celle-Guenand
Mercredi 20 décembre	11h30 Messe Yzeures-sur-Creuse **18h30 Célébration pénitentielle Ligueil**	
Jeudi 21 décembre	11h30 Messe La-Guerche **18h30 Célébration pénitentielle Le-Grand-Pressigny**	
Vendredi 22 décembre	15h Messe SEPIA Descartes **18h30 Célébration pénitentielle Beaulieu-lès-Loches**	
Samedi 23 décembre		**17h Crèche Vivante Preuilly-sur-Claise** **18h30 Messe du 4ème dimanche de l'Avent Preuilly-sur-Claise**
Dimanche 24 décembre	**10h30 Messe du 4ème dimanche de l'Avent Le-Grand-Pressigny** **18h Messe de la Nuit de Noël - Buxeuil**	**21h Messe de la Nuit de Noël - Preuilly-sur-Claise**
Lundi 25 décembre	**9h30 Messe du Jour de Noël - Abilly**	**11h Messe du Jour de Noël - Saint-Flovier**
Mardi 26 décembre		
Mercredi 27 décembre		11h30 Messe Bossay-sur-Claise
Jeudi 28 décembre	11h30 Messe La-Celle-Saint-Avant	
Vendredi 29 décembre		15h Messe EHPAD Preuilly-sur-Claise
Samedi 30 décembre	**18h30 Messe Descartes (église de Balesmes)**	
Dimanche 31 décembre	**9h30 Messe Grand-Pressigny**	**11h Messe Preuilly-sur-Claise**